FAHRPLÄNE STOOSBAHNEN

Ⓐ Standseilbahn Schwyz–Stoos

GÜLTIGKEIT FAHRPLAN BIS 16.12.2023 (AUSGENOMMEN REVISION)

07.10 bis 19.40● 20.40 21.40
20.10● 22.40● 23.10● 23.40●

● ALLE 30 MINUTEN
● FREITAG UND SAMSTAG

Ⓑ Luftseilbahn Morschach–Stoos

GÜLTIGKEIT FAHRPLAN BIS 16.12.2023 (AUSGENOMMEN REVISION)

07.10 bis 19.10●
20.10 21.10 22.10 23.10●

● ALLE 30 MINUTEN
● FREITAG UND SAMSTAG

REVISIONSZEITEN DER STOOSBAHNEN FINDEN SIE AUF STOOS.CH/REVISION

Ⓒ Sesselbahn Fronalpstock Sektion 1
Ⓓ Sesselbahn Fronalpstock Sektion 2

03.04. – 05.05.	An den Wochenenden & Feiertagen 09 – 16 Uhr
06.05. – 05.11.	Täglich 09 – 16 Uhr
Ab 06.11.	Bis zur Wintersaisoneröffnung an den Wochenenden und Feiertagen 09 – 16 Uhr

Abendfahrten

06.05. – 16.09.	Samstags 09 – 22 Uhr
23.09. – 28.10.	Samstags 09 – 20 Uhr

Sonnenaufgangsfahrten

04.08. – 25.08.	Freitags 05.00 Uhr
01.09. – 29.09.	Freitags 05.40 Uhr

Wenn die Sesselbahn am Klingenstock in Betrieb ist, sind die Sesselbahnen am Fronalpstock jeweils bis 17.30 Uhr in Betrieb.

Ⓔ Sesselbahn Klingenstock

10.06. – 15.10.	Bei schönem Wetter täglich 9 – 16 Uhr
16.10. – 29.10.	Bei schönem Wetter an den Wochenenden und Feiertagen 9 – 16 Uhr

Voraussichtliche Wintersaison: 16.12.23 – 07.04.24
Infos zu den Betriebszeiten: stoos.ch/fahrplan

KONTAKT / INFO

KONTAKT

Stoosbahnen AG
Tel +41 (0)41 818 08 08
info@stoos.ch
stoos.ch

Stoos-Muotatal Tourismus GmbH
Tel +41 (0)41 818 08 80
info@stoos-muotatal.ch
stoos-muotatal.ch

SOS
Tel 144

Taxi & Transporte Stoosbahnen AG
Tel +41 (0)41 818 08 88
stoos.ch/taxi

Suter Transport Stoos GmbH
Tel +41 (0)79 455 66 24
stoos.ch/transport

Allgemeine Geschäftsbedingungen unter stoos.ch/agb
General Terms and Conditions at stoos.ch/agb

Alle Preisangaben in diesem Prospekt sind in Schweizer Franken und inkl. MWST. Änderungen vorbehalten.
All prices in this brochure are stated in Swiss Francs incl. VAT.

Gipfelerlebnis

Aussichtsplattform mit Rundblick auf über zehn Seen, unzählige Berggipfel und senkrecht hinunter zum Rütli

Gipfelrestaurant mit grosser Sonnenterrasse (Restaurant direkt neben der Sesselbahn)

Gemütlicher Spaziergang auf dem Panoramaweg Fronalpstock (30 Minuten)

Grosser Kinderspielplatz mit Geissli-Streichelzoo

Preise Gipfel-Erlebnisticket
(UNBESCHRÄNKTE FAHRTEN AUF DEN GEÖFFNETEN ANLAGEN)

	1 TAG	2 TAGE	3 TAGE
Erwachsene	52.–	57.–	62.–
Erwachsene GA / STP*	31.–	36.–	41.–
Erwachsene ½-Tax, Gruppen	42.–	47.–	52.–
Kinder (6 BIS UND MIT 15 JAHRE) MIT JUNIOR-/KINDER-MITFAHRKARTE	0.–	0.–	0.–
Kinder (6 BIS UND MIT 15 JAHRE)	20.–	24.–	28.–

Fronalpweg

Der Erlebnisweg rund um das Älplerleben und deren Rituale.
Vom Balancespiel auf der Sonneninsel über die Kugelbahnen in Holzelementen bis zu aussichtsreichen Verweilplätzen. Mithilfe von spielerischen Elementen wie Butterfass und Milchkannen wird den Wanderern das Älplerleben an zehn Stationen auf dem Fronalpweg nähergebracht. Nebst Klatterstein, Fernrohr und Glockenrätsel wird unter anderem die Tradition des Betrufs erklärt.

DER FRONALPWEG WIRD IM AUGUST 2023 ERÖFFNET UND EIGNET SICH BESONDERS FÜR FAMILIEN. STOOS.CH/FRONALPWEG

Preise Fronalpweg-Ticket
(ZUBRINGERBAHNEN + EINZELFAHRT FRONALPSTOCK)

Erwachsene	42.–
Erwachsene GA / STP*	20.–
Erwachsene ½-Tax	31.–
Kinder (6 BIS UND MIT 15 JAHRE) MIT JUNIOR-/KINDER-MITFAHRKARTE	0.–
Kinder (6 BIS UND MIT 15 JAHRE)	18.–

Weltrekord!

Die steilste Standseilbahn der Welt
Seit Dezember 2017 fährt die steilste Standseilbahn der Welt mitten ins Bergdorf Stoos. 110% = 47,7° maximale Steigung überwindet die Stoosbahn. Diese technische Innovation ist weltweit einzigartig!

Die Fahrzeit beträgt 4 bis 7 Minuten und 1500 Gäste können pro Stunde transportiert werden. 744 Höhenmeter steigt die Bahn mit automatischem Niveauausgleich der Kabinen und dabei stehen die Gäste immer auf einer waagrechten Fläche.

Preise Zubringerbahnen 30 TAGE GÜLTIG
STANDSEILBAHN SCHWYZ – STOOS
LUFTSEILBAHN MORSCHACH – STOOS

Erwachsene	22.–
Erwachsene ½-Tax	11.–
Kinder (6 BIS UND MIT 15 JAHRE)	11.–
Erwachsene GA / STP* und Kinder MIT JUNIOR-/KINDER-MITFAHRKARTE	0.–

*Swiss Travel Pass

Öpis Nüüs!

Zur Inspiration und Orientierung auf dem Stoos wurde ein neues Leitsystem erschaffen. Die drei Farben und Symbole von Katze, Ziege und Adler leiten Sie auf dem Stoos. Finden Sie jetzt Ihr passendes Erlebnis und entdecken Sie die Vielfalt vom Stoos.

STOOS DORF
Spielerisches Entdecken

FRONALPSTOCK
360° Panorama

KLINGENSTOCK
Kraftvoll & urchig

Weitere Informationen:

Erlebnisse für Familien

Familien-Wanderwege
Fronalpweg, Panoramaweg Fronalpstock*, Moorweg* & Stooshorn-Runde*

*mit geländegängigem Kinderwagen möglich.

Aktivitäten beim Stoos-Seeli
Entdecke das Kinderwasserspiel, den Fussgängersteg und Feuerstellen mit Picknickplätzen. (WC-Anlagen vor Ort)

Fröneli's Photopoint
Knipse auf dem Stooslatz bei der Bergstation mit unserem Maskottchen Fröneli ein Foto und lade es online herunter.

Kinderspielplätze
Auf dem Fronalpstock befindet sich ein grosser Kinderspielplatz mit einem Geissli-Streichelzoo! Erkunde weitere Kinderspielplätze beim Berghotel Restaurant Stoos Hüttä, Gasthaus Balmberg und beim Restaurant Sternegg.

Fröneli Club
Entdecke zusammen mit dem lustigen Geissli den Stoos, lerne Fröneli persönlich kennen und profitiere von vielen exklusiven Vorteilen! Jetzt kostenlos anmelden und Fröneli's Freund werden! fröneli.ch

KINDER FAHREN GRATIS!
Kinder bis und mit 15 Jahren fahren im Sommer mit der Junior- & Kinder-Mitfahrkarte mit allen Bergbahnen gratis.

ERLEBNISKARTE
ADVENTURE MAP

stoos.ch Sommer / Summer 2023

GIPFEL FRONALPSTOCK | PEAK FRONALPSTOCK

ECHT STEIL! | REALLY STEEP!

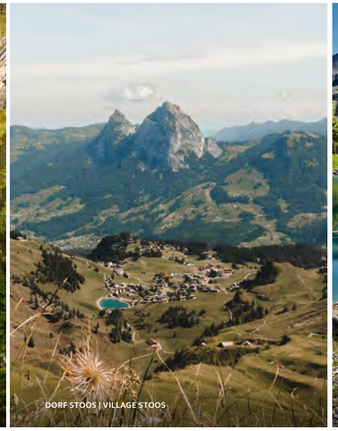
DORF STOOS | VILLAGE STOOS

STOOS SEELI | LITTLE LAKE STOOS

EVENTS 2023

10.4.	Finde Fröneli – das Osterspiel
06.05. – 28.10.	Abendfahrten Fronalpstock (SAMSTAGS)
11.06.	Stoos-Schwinget
24. / 25.06.	Migros Hiking Sounds
09.07.	Freiluft-Jodlermesse Fronalpstock
31.07. / 01.08.	Nationalfeiertag auf dem Stoos
04.08. – 29.09.	Sonnenaufgangsfahrten (FREITAGS)
12.08.	Eröffnung Fronalpweg
19. / 20.08.	Naturproduktemarkt
27.08.	Coop Familienwanderung
14.10.	Fröneli-Fäscht

TIMETABLES STOOSBAHNEN

Ⓐ Funicular Schwyz–Stoos

VALID UNTIL 16.12.2023 (WITHOUT INSPECTION PERIOD)

07.10 until 19.40● 20.40 21.40
20.10● 22.40● 23.10● 23.40●

● EVERY 30 MINUTES ● FRIDAY AND SATURDAY

Ⓑ Cable car Morschach–Stoos

VALID UNTIL 16.12.2023 (WITHOUT INSPECTION PERIOD)

07.10 until 19.10●
20.10 21.10 22.10 23.10●

● EVERY 30 MINUTES ● FRIDAY AND SATURDAY

YOU CAN FIND THE INSPECTION TIMES OF THE RAILWAYS AT WWW.STOOS.CH/INSPECTION

Ⓒ/Ⓓ Chair lifts Fronalpstock

03.04. – 05.05.	On weekends & public holidays 9 am – 4 pm
06.05. – 05.11.	Daily 9 am – 4 pm
From 06.11.	On weekends and public holidays until the winter season begins (9 am – 4 pm)

Evening rides

06.05. – 16.09.	Saturday 9 am – 10 pm
23.09. – 28.10.	Saturday 9 am – 8 pm

Sunrise rides

04.08. – 25.08.	Friday 5 am
01.09. – 29.09.	Friday 5.40 am

The chair lift Fronalpstock runs until 5.30 pm, when the chair lift Klingenstock is in operation.

Ⓔ Chair lift Klingenstock

10.06. – 15.10.	Operating daily in good weather conditions
21.10. – 29.10.	Operating on weekends and public holidays in good weather conditions from 9 am – 4 pm

Expected skiing season: 16.12.23 – 07.04.24
Info on the operating hours: stoos.ch/timetable

Fronalpstock

Viewingpoint with panorama view at ten lakes, lots of summits of the alps and straight down to the Rütli meadow.

Cosy peak restaurant with a big sun terrace (next to the chairlift exit)

Panorama walking trail (30 minutes)

Big playground and pygmy goats petting zoo on the summit

Ticket for Stoos Peak Experience
(UNRESTRICTED RIDES ON THE OPEN FACILITIES)

	1 DAY	2 DAYS	3 DAYS
Adults	52.–	57.–	62.–
GA travelcard, Swiss Travel Pass	31.–	36.–	41.–
Half-fare card holders, groups	42.–	47.–	52.–
Children (6–15 YEARS) WITH THE SBB-JUNIOR TRAVELCARD , EXCL. GROUPS & SCHOOLS	0.–	0.–	0.–
Children (6–15 YEARS)	20.–	24.–	28.–

Fronalp Trail

The adventure trail around the alpine life and their rituals. From the balancing game on the sunny island to the ball tracks in wooden elements and places to linger with a view. With the help of playful elements such as butter churns and milk churns, hikers are introduced to the life of the alpine herdsmen at ten stations along the Fronalp Trail. In addition to climbing stones, telescopes and bell riddles, the tradition of calling to prayer is explained.

THE FRONALP TRAIL WILL OPEN IN AUGUST 2023 AND IS PARTICULARLY SUITABLE FOR FAMILIES. STOOS.CH/FRONALPTRAIL

Prices Fronalp Trail
(FEEDER LINES + SINGLE TRIP FRONALPSTOCK)

Adults	42.–
GA travelcard, Swiss Travel Pass	20.–
Half-fare card holders	31.–
Children (6–15 YEARS) WITH THE SBB-JUNIOR TRAVELCARD	0.–
Children (6–15 YEARS)	18.–

World Record!

The world's steepest funicular railroad
The world's steepest funicular railroad has been in operation since December 2017, going right to the heart of the mountain village Stoos. The Stoosbahn surmounts a maximum gradient of 110% = 47,7°. This technical innovation is unique in the world.

The ride takes between 4 to 7 minutes and 1,500 passengers can be transported per hour. The funicular climbs 744 meters in altitude, and the cabins adjust to the slope so that guests always stay upright.

Prices Feeder lines VALID 30 DAYS
FUNICULAR SCHWYZ – STOOS
CABLE CAR MORSCHACH – STOOS

Adults	22.–
Half-fare card holders	11.–
Children (6–15 YEARS)	11.–
GA travelcard, Swiss Travel Pass & children (6–15 YEARS, WITH THE SBB-JUNIOR TRAVELCARD	0.–

News!

A new guidance system was created for inspiration and orientation on Stoos. The three colors and symbols of cat, goat and eagle guide you on the Stoos. Find your suitable experience now and discover the diversity of Stoos.

STOOS VILLAGE
Playful discovery

FRONALPSTOCK
Panoramic view

KLINGENSTOCK
Powerful & natural

Further information:

Highlights for Families

Family hiking trails
Fronalp Trail, Panorama Trail*, Moor Trail* and Stooshorn-Round*

*possible with baby stroller.

Activities at the little lake Stoos
Discover the children's water play, a pedestrian footbridge and fireplaces with picnic areas. (WC facilities on site)

Fröneli's Photopoint
Take a photo on Stooslatz by the funicular with our mascot Fröneli and

Playground for children
On Fronalpstock is a large playground for children with a goat petting zoo! Explore other children's playgrounds at the mountain hotel restaurant Stoos Hüttä, guesthouse Balmberg and at the restaurant Sternegg.

Fröneli Club
Discover Stoos together with the funny goat, meet Fröneli personally and profit from many exclusive benefits! Register now for free and become Fröneli's friend! fröneli.ch

CHILDREN RIDE FOR FREE!
Children 15 years of age or under ride for free in summer on all mountain railways with the junior travelcard from SBB.

Ⓐ STANDSEILBAHN SCHWYZ–STOOS
Ⓑ LUFTSEILBAHN MORSCHACH–STOOS
Ⓒ 4ER-SESSELBAHN FRONALPSTOCK SEKTION 1
Ⓓ 4ER-SESSELBAHN FRONALPSTOCK SEKTION 2
Ⓔ 6ER-SESSELBAHN KLINGENSTOCK
HELSANA START HELSANA-TRAIL
WANDERWEG | HIKING TRAIL
BERGWEG | MOUNTAIN TRAIL
ALPINER WEG | ALPINE TRAIL
STRASSE | ROAD
RESTAURANT / ALPWIRTSCHAFT
HOTEL / ÜBERNACHTEN
CAFÉ
CAMPING
INFORMATION
WC
AUSSICHTSPUNKT
ABSTURZGEFAHR
SHOP
BANCOMAT
TENNIS
WEBCAM
SPIELPLATZ
FEUERSTELLE
PICKNICKPLATZ
ORIENTIERUNGSLAUF
GLEITSCHIRMSTART
SEHENSWERTE KIRCHE
BIKETOUR
PARKING
BAHNHOF
BUS (ÖV)
AUTOBAHN

AKTIVITÄTEN IN DER NATUR

STOOS DORF

Moorweg / Stoos-Seeli 30-45 MIN

Moorweg: Wollen Sie einen «Moordspass» im Teufböni erleben? Mit dem Memoory, Moorbad, Moorleiterlispiel und vielem mehr kann das Wissen getestet werden. Der 1,6 km lange Erlebnisweg ist auch mit Kinderwagen begehbar.

Stoos Seeli: Das Stoos-Seeli liegt idyllisch umgeben von Berggipfeln am Rande des Bergdorfs Stoos, direkt am Ende des Moorwegs. Das Stoos-Seeli bietet Feuerstellen, Picknick-Plätze und ein Kinderwasserspiel.

NEU: Stooshorn-Runde 45 MIN

Die Stooshorn-Runde ist ein brandneu gestalteter Spazierweg voller Attraktionen und Erlebnissen für Gross und Klein. Der 2,8 km lange Erlebnisweg ist auch mit Kinderwagen begehbar.

FRONALPSTOCK

Panoramaweg Fronalpstock 30 MIN

Der Panoramaweg befindet sich auf dem Gipfel Fronalpstock. Der 360°-Panoramablick auf den Vierwaldstättersee, die Rütliwiese, den Schwyz Talkessel mit den Mythen und die Zentralschweizer Voralpenwelt ist einmalig und atemberaubend.

NEU: Fronalpweg 2 STD

Der neue Erlebnisweg rund um das Älplerleben und deren Rituale. Der Fronalpweg startet auf dem Gipfel vom Fronalpstock, welcher vom Bergdorf Stoos gemütlich mit den Sesselbahnen erreichbar ist. Vom Gipfel führt der Erlebnisweg über das Charenstöckli zur Alp Laui und via Frontal zum Stoos-Seeli.

Der Fronalpweg voraussichtlich wird diesen Sommer gebaut & in Betrieb genommen.

KLINGENSTOCK

Alpchäsweg 3 STD 25 MIN

Schöne Rundwanderung zwischen frischen Kräutern, schönen Aussichten und einer Alpkäserei. Mit dem Alpchäs-Pass kann entlang des Weges einheimischer Alpkäse degustiert werden. Der Alpchäs-Pass ist im Stoos Shop, an der Kasse der Talstation Standseilbahn & an der Bergstation der Luftseilbahn erhältlich.

Gratwanderweg 1 ½–3 STD (MIT AUF- & ABSTIEG 5–6 STD)

Der Gratwanderweg zwischen Klingenstock und Fronalpstock bietet Aussicht auf über zehn Schweizer Seen. Der Bergwanderweg führt über einen Bergrücken und setzt Trittsicherheit sowie Schuhe mit griffiger Sohle voraus. (SAC-Klassifizierung T3)

BIKETOUREN

Fronalp Tour 29 KM

Talstation Standseilbahn – Föllmisbrücke – Alp Wannen – Alpkäserei Tröligen – Talstation Klingenstock

Stoos Tour 13 KM

Bergstation Standseilbahn – Talstation Klingenstock – Rinderchruteren – Loch – Firrenboden – Holibrig

GLEITSCHIRMFLIEGEN

Prachtvoll präsentiert sich die Aussicht auf dem Fronalpstock. Die Startplätze am Fronalpstock erlauben es in fast alle Himmelsrichtungen loszufliegen und hoch über dem Vierwaldstättersee zu schweben. «Touch and go...» bietet das ganze Jahr Passagierflüge ab dem Fronalpstock an.
stoos.ch/gleitschirm

ORIENTIERUNGSLAUF

Orientierungslauf auf dem Stoos für Sportler & Familien. Stempel- und Orientierungs-Karten beim Wellness Hotel Stoos (CHF 4.–).

Alle Aktivitäten finden Sie auf
stoos.ch/sommer

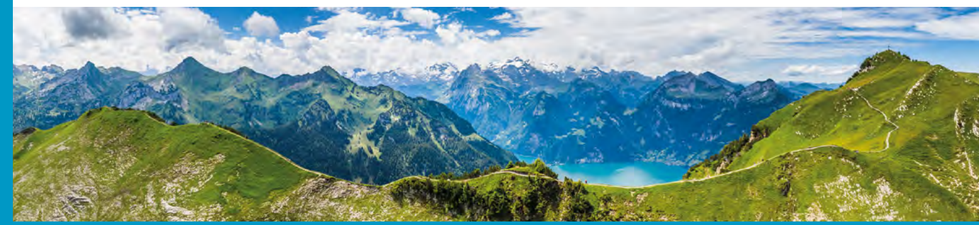

ACTIVITIES IN THE NATURE

STOOS VILLAGE

Moor Trail / little lake Stoos 30-45 MIN

Moorweg: With the memoory, moor bath, moor ladder game and much more, knowledge can be tested. The 1.6 km long adventure trail is also accessible with strollers.

Stoos Seeli: The Stoos Seeli is idyllically surrounded by mountain peaks at the edge of the mountain village Stoos. The Stoos-Seeli offers fireplaces, picnic areas and a children's water playground.

NEW: Stooshorn-Round 45 MIN

Discover a brand new walk full of attractions and pure adventure for young and old. The Stooshorn circuit offers around 2.8 km of attractions for fun and games in the mountain village of Stoos.

FRONALPSTOCK

Fronalpstock panorama trail 30 MIN

The panorama trail is located on the summit Fronalpstock. The 360° panoramic view of Lake Lucerne, the Rütli meadow, the Schwyz valley basin with the Mythen and the foothills of the Alps in Central Switzerland is unique and breathtaking.

NEW: Fronalp Trail 2 STD

The new adventure trail around the life of the alpine herdsmen and their rituals. The Fronalp Trail starts at the peak of the Fronalpstock, which can be reached comfortably by chairlift. From the peak, the adventure trail leads via Charenstöckli to Alp Laui and via Frontal to Stoos-Seeli.

The Fronalpweg is expected to be built and put into operation this summer.

KLINGENSTOCK

Alp Cheese Trail 3 STD 25 MIN

Beautiful circular hike between fresh herbs, beautiful views and an alpine cheese dairy. With the Alpchäs pass, you can taste local alpine cheese along the way. The Alpchäs pass is available at Stoos Shop, at the cashdesk of the funicular & at the mountain station of the cable car.

Ridge hiking Trail 1 ½–3 H (with ascent & descent 5–6 H)

The ridge hike between Mt. Klingenstock and Mt. Fronalpstock offers views of more than 10 lakes, as well as countless alpine peaks.

Prerequisites: a sure foot and no fear of heights, weather and season-dependent railroad operating times. (SAC-Classification T3)

RESTAURANTS, HOTELS & SHOPS

1 Gasthaus Balmberg

Gutbürgerliche Küche, Spielplatz, schöne Sonnenterrasse.

www.balmberg.ch
Tel +41 (0)41 811 42 41

2 Wellness Hotel Stoos ****

1100m² Wellness & Spa, stilvolle Zimmer, hochstehende Kulinarik.

www.wellnesshotel-stoos.ch
Tel +41 (0)41 817 44 44

3 Restaurant Alpstubli

Familienfreundlich, urchig mit musikalischer Unterhaltung und ausgefallener Röstikarte.

www.stoos.ch/alpstubli
Tel +41 (0)41 810 26 26

6 Fronalpstock | Hotel & Restaurant

Grosse Sonnenterrasse, 360° Panorama, neu renovierte Zimmer, MillionStarsHotel.

www.fronalpstock.ch
Tel +41 (0)41 820 27 26

8 Gasthaus Bergsonne

Ältestes Gasthaus auf dem Stoos. Gemütlich, ursprünglich, modern, preiswert.

www.bergsonne-stoos.ch
Tel +41 (0)41 810 01 46

10 CASCHU ALP Boutique Design Hotel

Schmuckvolle luxuriöse Zimmer im Alpenchic, Kulinarik pur, Terrasse, Apéro, Genuss und Romantik.

www.caschu-alp.ch
Tel +41 (0)44 216 80 00

11 Berghotel Restaurant Stoos Hüttä

Gemütliches Restaurant & Berghotel, österreichische Spezialitäten, grosse Terrasse & Spielplatz.

www.stooshutta.ch
Tel +41 (0)41 818 08 64

12 Restaurant Skihaus Ibach

La Dolce Vita geniessen, Hütten-Charme mit Top Küche und exzellenten Weinen

www.skihausibach.ch
Tel +41 (0)41 811 52 37

14 Gnusseggä im Suter Sport

Lebensmittel aus der Region, Weinsortiment, Coffee to go.

www.suter-sport.ch
Tel +41 (0)41 811 14 13

15 Restaurant Sternegg

Grosse Sonnenterrasse, Tageshits, hausgemachte Dessert- und Kuchenspezialitäten.

www.stoos.ch/sternegg
Tel +41 (0)41 811 13 22

16 Stoos Lodge wurde am 15.12.2022 eröffnet

Grosszügig, urban, unkompliziert. Perfekt für Familien, Freunde und Seminare.

www.stoos-lodge.ch
Tel +41 (0)41 817 99 99

18 Kurt's Gelateria

Leckere Glace direkt am Weg zum Stoos-Seeli.

Tel +41 (0)79 678 71 59

19 Sports -Bar

Live-Musik & feine Spezialitäten wie hausgemachte Glace, Burger & vieles mehr.

michi.luethi@gmail.com
Tel +41 (0)79 639 34 52

20 Alp Metzg

Grill- & Picknickplatz sowie Selfservice von Getränken und Alpprodukten.

Tel +41 (0)79 208 26 71

21 Stoos Shop & Rental

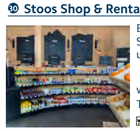

Bergstation Standseilbahn: Shop, Take-Away, Souvenirs und Vermietung.

www.stoos.ch/stooshop
Tel +41 (0)41 818 08 22

22 Regio Shop

Talsation Standseilbahn: Regionale Produkte, Souvenirs und Café.

www.stoos.ch/regio-shop
Tel +41 (0)41 818 08 08

4 Restaurant zum Gadä Tel +41 (0)41 810 33 00

7 Alp Laui Tel +41 (0)78 800 68 68

9 Schwyzer Bärghus Tel +41 (0)79 653 60 75

17 Alp Tröligen Tel +41 (0)79 274 74 07

23 Mauri's Hütte Tel +41 (0)79 641 33 31 (auf Anfrage)